



# 台中市水滸儲蓄互助社

發行人：蔡清淵 服務時間：星期一至五 9:00~18:00

地址：台中市北屯區平德路 115 號二樓

E-mail: sui.nan@msa.hinet.net

電話：04-22963755 傳真：04-22917993

手機：0912-046370 LINE ID：22917993

印刷品

## 第 109 期通訊

創刊：82 年 01 月

出刊：111 年 12 月



## 【重要消息】

# 112 年社員大會暨第一次社員常年教育

- ◆ 日期：112 年 01 月 08 日(星期日)下午 2:00
- ◆ 地點：力行路救國團（台中市北區力行路 262-1 號）
- ◆ 股息：元月 9 日轉入備轉金，社員可攜帶印章隨時至社領取。
- ◆ 紀念品：玉米油、米、衛生紙（任選一種）  
(111/12/20 至 112/6/3 止可隨時至本社領取，逾期未領視同放棄)
- ◆ 備註：
  - (1) 當日 2 點前準時報到者，可領取兌換券乙張。
  - (2) 當日 3 點後報到者，不予發放摸彩券。
  - (3) 當天摸彩抽中之社員，需本人在場否則視為棄權。

\* 當天會場會有各種美食及愛心義賣活動

\* 社員大會屬於社員個人權益不得代理

# 滿福優惠專案貸款

- 一、貸款對象：入社滿 3 個月以上，且無逾期貸款之社員。
- 二、貸款金額：每人最高額度 **10 萬元**。
- 三、償還期數：**最長 48 期**(每期 1 個月)
- 四、貸款利率：**3.6%**
- 五、申請期間：即日起**至 112 年 6 月 30 日止**。
- 六、注意事項：
  - (一) 本專案貸款同一經濟戶不得有借新還舊之情形。
  - (二) 如有超額還款情形，則以低利率貸款優先償還。
  - (三) 如有逾期還款情形發生，則恢復股金內/股金外利率計算。
  - (四) 本專案貸款核放須符合本社放款政策規定及儲互社相關法規。

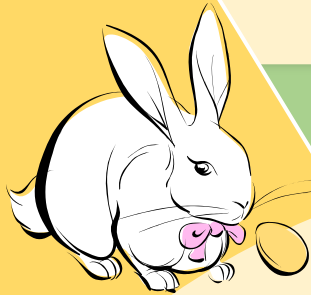

# 玉兔迎春專案貸款

- 一、貸款對象：入社滿 3 個月以上，且無逾期貸款之社員。
- 二、貸款金額：每人最高額度 **30 萬元**。(每單位 10,000 元)
- 三、償還期數：**最長 60 期**(每期 1 個月)
- 四、償還方式：**本息定額**。
- 五、償還金額：每月每單位償還**本息**如下

期數	12 期	24 期	36 期	48 期	60 期
還款金額	\$862	\$445	\$306	\$236	\$195

- 六、申請期間：即日起**至 112 年 6 月 30 日止**。
- 七、注意事項：
  - (一) 本專案貸款不得有借新還舊之情形。
  - (二) 本專案**不得超還**，若欲超還則須將貸款結餘一次結清。
  - (三) 如有逾期還款情形發生，則恢復股金內/股金外利率計算。
  - (四) 本專案貸款核放須符合本社放款政策規定及儲互社相關法規。

# 樂齡專案貸款

● 本專案貸款提供年長社員低利及延期還本之週轉服務。

貸款對象：年滿 70 歲以上之社員。

貸款金額：限股金內。

貸款利率：1.95%

償還期限：最長 6 期(每期 6 個月)，期間內每月只繳利息不還本金。

注意事項：

- (1). 本專案貸款同一經濟戶不得借新還舊
- (2). 本專案貸款需檢附身分證影本及本人指定撥款帳戶封面影本
- (3). 本專案貸款每期償還期限為六個月，每月需依約定繳付利息
- (4). 本專案貸款核放須符合本社放款政策規定及儲互社相關法規

# 助學貸款專案

一、貸款對象：現就讀於國內公私立幼兒園以上的學生社員。

二、貸款金額：以萬元為單位，最高額度以 7 萬元為限。

三、貸款手續費及還款方式：每筆貸款核准撥款時需繳交乙次手續費。

(1)手續費=貸款金額\*1% 償還期間最長以 12 期(個月)為限。

(2)手續費=貸款金額\*3% 償還期間最長以 18 期(個月)為限。

四、貸款利率：0%

五、申請期間：1 月 1 日~ 1 月 20 日(額滿為止)可先申請辦理資料後補。

六、申貸方式：

(1)貸款額度伍萬元以內(含)，僅需檢附學生證或在學證明影本。

(2)貸款額度超過伍萬元時，須檢附繳費證明單影本。

※學生社員若未成年法定代理人可為借款人申請辦理

(須檢附戶口名簿或學生社員身分證影本)

七、其他事項：本專案須符合社之放款規定及儲互社相關法規。



活

動

照

片

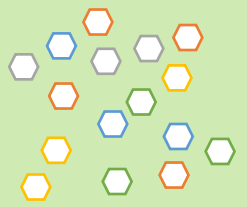

11/05  
花蓮  
幹部聯誼

09/17  
菁英營

10/22  
慶祝  
互助社節



11/20  
志工聯誼



# 學生社員 獎學金 得獎名單

## 成績進步獎

- |        |     |
|--------|-----|
| 亞洲大學   | 黃○恩 |
| 逢甲大學   | 李○嫻 |
| 金門大學   | 王○皓 |
| 台北商業大學 | 張○府 |
| 亞洲大學   | 李○冕 |
| 清華大學   | 葉○忻 |

## 成績優異獎

### 大學組

- |        |     |        |     |
|--------|-----|--------|-----|
| 台灣師範大學 | 賴○璋 | 政治大學   | 張○嘉 |
| 暨南國際大學 | 穆○霽 | 高雄科技大學 | 胡○唐 |
| 逢甲大學   | 陳○鈞 | 台灣大學   | 林○秀 |
| 逢甲大學   | 張○楨 | 中山醫學大學 | 張○淳 |
| 政治大學   | 張○瑄 | 台北醫學大學 | 李○中 |

### 高中職組

- |      |     |
|------|-----|
| 台中高工 | 謝○棠 |
| 衛道高中 | 李○修 |
| 僑泰高中 | 王○錕 |
| 立人高中 | 康○飴 |



(以上得獎者將於 112 年社員大會頒獎)

# 社員團體互助基金

一、保障期間：每年 4/1 至次年 3/31 止

二、保障內容：如下表（由友邦人壽承保）

保障項目	A 計畫	B 計畫	C 計畫	D 計畫	E 計畫	F 計畫
年繳費用	\$1,610 元	\$2,420 元	\$4,640 元	\$5,350 元	\$812 元	\$805 元
一般身故/完全失能	10 萬元	10 萬元	20 萬元	50 萬元	----	5 萬元
意外身故/完全失能	30 萬元	30 萬元	70 萬元	100 萬元	----	15 萬元
意外失能	依意外傷害事故發生之日起 180 日內致成表訂項目之失能者，依該表所列之給付比例計算；E 計畫無表訂項目完全失能之保障。					
意外受傷住院 (最高 120 日/次)	----	1000/日	1000/日	1000/日	1000/日	----
意外加護病房醫療 (最高 60 日/次)	----	1000/日	1000/日	2000/日	1000/日	----
重大燒燙傷	5 萬元	5 萬元	12 萬 5	12 萬 5	----	2 萬 5
意外門診手術醫療	----	2000/次	2000/次	2000/次	2000/次	----
骨折未住院醫療	----	按骨折部位不同所定日數依完全骨折、不完全骨折、龜裂等傷勢情況 以日額之 1/2、1/4、1/8 給付。				----
疾病住院 (最高 365 日/次)	----	----	500/日	1000/日	----	----
燒燙傷病房醫療 (最高 60 日/次)	----	2000/次	1000/次	2000/次	2000/次	----
意外住院手術津貼 (最高上限 10 次)	----	5000/次	2500/次	5000/次	5000/次	----
意外住院 前後一週門診	----	500/次	250/次	500/次	500/次	----

三、參加年齡：

(1) 初次參加的社員：A、B、C、F 計畫為 15 足歲至 70 歲(未滿)，

D 計畫為 15 足歲至 45 歲(未滿)，E 計畫為 0 歲至 15 歲(未滿)。

(2) 續約社員：A、B、C、F 計畫可繼續參加至滿 75 歲止；D 計畫滿 45 足歲後可轉至 A、B、

C、F 計畫，繼續至滿 75 歲止，E 計畫滿 15 足歲後可重新選擇 A、B、C、D、F 計畫。

四、生效日期：社員加退保需於每月 25 日前申請並於次月 1 日起生效，受理至當年度 11/25 日為止。

五、免責期間及除外責任：

(1) 新參加計畫的社員(除了 E 計畫)，一律須提供**健康聲明書**，經核保通過後，始予以承保。

(2) 參加 C、D 計畫者，經核保通過後，於契約保險責任開始持續有效後第 31 日起所發生之疾病，或因此所引起之併發症，經醫師或醫院診斷確定必須住院治療時，承保公司按上列保障內容核實給付互助金。

# 代辦汽機車險

投保流程：(由新光產物保險承保)

# 保險要買足 一路都幸福



## 新光FUN心 機車守護

一次保足 一路幸福

機車在外天天騎，就怕意外找上你  
機車通勤方便且使用率高，路上騎車  
意外無所不在，如果轉彎不慎撞上  
《豪華名車》或.....

**您的保障足夠嗎？**

**1天只要11元**  
讓您的機車  
享有豪華保障

梧棲區中央路一段信義中排產業道路  
發生機車與貨車相撞死亡車禍

(2020/11/19自由時報-記者張軒哲攝)  
台中市梧棲區昨夜傳出死亡車禍，一輛  
大貨車行經路口，與騎機車雙載的大學  
生碰撞，騎車男大生送醫不治，後座女  
生仍在醫院觀察，未脫離險境，事發原  
因有待警方調查釐清。  
(記者張軒哲/台中報導)

機車責任套餐方案 換費1天11元  
僅相當一粒茶葉蛋 單位：新臺幣元

商品名稱	豪華套餐	總配套餐	安心套餐	小資套餐
第三人責任一傷壹	300萬/600萬	200萬/400萬	200萬/400萬	100萬/200萬
第三人責任一財損	50萬	50萬	30萬	30萬
超額責任保險	500萬	500萬	300萬	-
期間金保險	20萬(註1)	10萬(註2)	10萬(註2)	-
乘客責任保險	100萬	100萬	50萬	-
駕駛人傷害保險	100萬	100萬	-	-
強制附加駕傷保險	20萬/200萬	20萬/200萬	20萬/200萬	20萬/200萬
刑事訴訟律師費用保險	10萬	-	-	-
強制汽車責任保險	20萬/200萬	20萬/200萬	20萬/200萬	20萬/200萬
★參考保費	4,231元	3,493元	2,960元	2,071元

\*參考保費係以30-60歲男性車主，連續三年零保費無肇事紀錄為準  
(註1) 本商品保費內容包含：門診醫療期間金費用上開5,000元、住院期間金費用上開2萬元、喪葬金費用上開10萬元人，每一事故上開20萬元。  
(註2) 本商品保費內容包含：門診醫療期間金費用上開2,000元、住院期間金費用上開1萬元、喪葬金費用上開5萬元人，每一事故上開10萬元。

**新光產物保險 關心您**

## 駕駛人傷害附加保障大不同

保障範圍	強制險 附加駕駛人傷害險	第三人責任險 附加駕駛人傷害險																													
	<p>限「單一事故」 僅針對駕車時自撞(車撞人、物)</p>	<p>發生交通意外事故(含單一事故) 駕車時自撞(車撞人、物)、對撞(車撞車)</p>																													
保障項目	<p>最高只能比照強制險額度</p> <ul style="list-style-type: none"> <li>身故失能最高200萬</li> <li>體傷最高20萬元(非實支實付)</li> </ul>	<p>保額自行規劃</p> <ul style="list-style-type: none"> <li>死亡、失能</li> <li>意外實支實付、意外日額</li> </ul>																													
<p>※單一事故是指僅涉及一台車之交通事故，如自撞電桿、應撞行人等...</p> <h3>駕駛人發生車禍保障比一比</h3> <table border="1"> <thead> <tr> <th rowspan="2">保障項目</th> <th colspan="2">強制險 (電線桿、安全島)</th> <th colspan="2">第三人責任險 (車撞車)</th> </tr> <tr> <th>自撞</th> <th>對撞</th> <th>自撞</th> <th>對撞</th> </tr> </thead> <tbody> <tr> <td>每一人傷害醫療</td> <td>○</td> <td>X</td> <td>○</td> <td>○</td> </tr> <tr> <td>每一人失能死亡</td> <td>○</td> <td>X</td> <td>○</td> <td>○</td> </tr> <tr> <td>住院日額</td> <td>X</td> <td>X</td> <td>○</td> <td>○</td> </tr> <tr> <td>實支實付</td> <td>X</td> <td>X</td> <td>○</td> <td>○</td> </tr> </tbody> </table>			保障項目	強制險 (電線桿、安全島)		第三人責任險 (車撞車)		自撞	對撞	自撞	對撞	每一人傷害醫療	○	X	○	○	每一人失能死亡	○	X	○	○	住院日額	X	X	○	○	實支實付	X	X	○	○
保障項目	強制險 (電線桿、安全島)			第三人責任險 (車撞車)																											
	自撞	對撞	自撞	對撞																											
每一人傷害醫療	○	X	○	○																											
每一人失能死亡	○	X	○	○																											
住院日額	X	X	○	○																											
實支實付	X	X	○	○																											
保費	約350元起	約509元起																													

※保費計算條件:未有出險紀錄30-60歲之男性

**第三人責任險+附加駕駛人傷害險  
更夠提供駕駛人更全面的保障~**

**新光產物保險 關心您**

※不論是社員或社員眷屬(非社員)於本社加保  
皆可享有**專屬優惠價**，歡迎來電詢問呦！

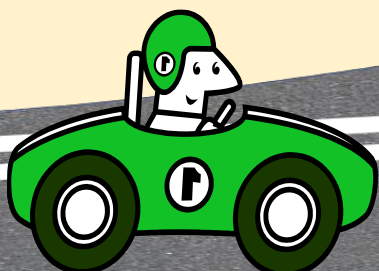

# Q&A 滴滴自習室

## Q1：什麼是儲蓄互助社？

儲蓄互助社是由一群具有共同關係的人所組成的非營利社團法人，以自助互助及民主管理的方式經營，協助社員累積資產，並將這些錢以合理的利息貸給有需要資金週轉的社員，以改善社員生活及增進生產。

## Q2：儲蓄互助社經營依據？

民國 86 年『儲蓄互助社法』於立法院三讀通過，民國 89 年明定中央主管機關為內政部，並統一由中華民國儲蓄互助協會辦理儲蓄互助社之設立、管理、監督與輔導。

## Q3：如何成為水湳社社員？

經由一位本社社員介紹，並居住或工作於台中市者即可申請入社。

## Q4：法人可以入社成為社員嗎？

符合社之共同關係的非營利法人社團才可入社成為法人社員。

## Q5：好社員應具備條件？

秉持『一日社員，終身社員』之初衷恆心儲蓄、明智貸款並按期按額還款，享受社員各項權利與義務。

# ★ 社務報導 ★

- ◆ 為加強本社與社員間連繫的正確性，若通訊地址有變更或整編的社員，請來電至本社更正；或使用 E-mail 寄至本社信箱：[sui.nan@msa.hinet.net](mailto:sui.nan@msa.hinet.net)。
- ◆ 歡迎加入本社的 Line，可用手機號碼 0912046370 或 ID：22917993 加入。
- ◆ 首次使用轉帳匯款或劃撥存款的社員，務必來電告知本社，以免影響自己的權益。
- ◆ 9/17 台中區會假日光溫泉會館辦理「菁英營」，本社共 10 人參加。
- ◆ 9/18 舉辦本年度第二次準社員教育，本社共 5 人參加。
- ◆ 10/22 台中區會辦理「慶祝國際儲蓄互助社節活動」，本社共 7 人參加。
- ◆ 10/30 舉辦本年度第三次準社員教育，共 5 人參加。
- ◆ 11/5-7 區會舉辦幹部夫婦聯誼之花蓮三日遊，本社共 12 人報名參加。
- ◆ 11/20 台中區會辦理「志工訓練聯誼活動」本社共 9 人參加。

## 財務及業務統計表

項目/月份	九月	十月	十一月	項目/月份	九月	十月	十一月
社員人數	2007	1997	1995	儲蓄部儲金	\$127,640	\$130,740	\$135,940
入社人數	6	5	7	貸放比	64.13%	64.22%	66.24%
退社人數	5	15	9	資產總額	\$333,680,110	\$333,370,982	\$333,572,300
儲蓄人數	1913	1906	1901	貸款總額	\$201,698,680	\$202,066,425	\$208,200,677
儲蓄率	95.32%	95.44%	95.29%	本 貸 款 筆 數	26	20	24
股金結餘	\$281,347,434	\$280,554,520	\$280,681,103	本 貸 款 金 額	\$19,413,820	\$4,436,000	\$12,702,000
儲蓄金額	\$1,008,329	\$1,085,726	\$924,104	創 社 至 今 筆 數	12,444	12,464	12,488
平均儲蓄額	\$502	\$544	\$463	創 社 至 今 累 計	\$3,002,366,397	\$3,006,802,397	\$3,019,504,397

### 未知存款明細

110/03/22 無摺存款：存入郵局\$2000  
111/10/14 無摺存款：存入郵局\$1000  
111/11/10 無摺存款：存入郵局\$4000

★小叮嚀：使用無摺存款或首次匯款者請務必告知，以免無法入帳導致社員權益損失。



玉山銀行一文心分行(代碼 808)  
匯款帳號：0141-966-009680  
戶名：台中市水湳儲蓄互助社



郵政劃撥：02137746  
郵政儲金帳號：0021273-0762824  
戶名：台中市水湳儲蓄互助社